入院のご案内
～入院される皆様へ～

「入院のご案内」は入院手続き方法、入院中の生活、
入院に必要な物品など詳しく記載しています

ご本人はもちろん、ご家族様も是非お読みください
また入院中にも、このパンフレットをご参照下さい

収納

入院のご案内
5ページ

ハンガーは2本準備しています
入院中の荷物管理はしていません
ご自身で管理できる範囲で持参下さい

床頭台

入院のご案内
7ページ

保冷庫

保冷庫の電源が入れば5℃で
保冷されます
床頭台の使用方法は別紙を
ご覧下さい

入院のご案内
9ページ

セーフティボックス（簡易保管箱）

貴重品は必ず入れて下さい
各自で暗証番号設定できます

大きさはボックスティッシュ
のやや小さめぐらいです
（長財布は入りません）

コインランドリー

入院のご案内
７ページ

各病棟に2台の洗濯機と乾燥機があります
　利用時間：7時～21時
①100円硬貨、またはテレビカードで利用できます
　洗濯機、乾燥機でコイン投入場所が異なります。ご注意下さい
②各自で洗剤を準備頂き、洗濯を行って下さい
③洗濯30分、乾燥30～60分ほど必要です
④終了後は速やかにお引き取り下さい

私物洗濯依頼（月・水・金のみ）

　1袋700円で洗濯依頼ができるサービス
①11時までの提出で、翌々日午後に納品
　されます（金曜日は月曜日）
②ご希望の方は専用の洗濯袋を渡します
③支払いは納品時に直接業者へお願いします

シャワー室

入院のご案内
6ページ

シャワー室予約ボード

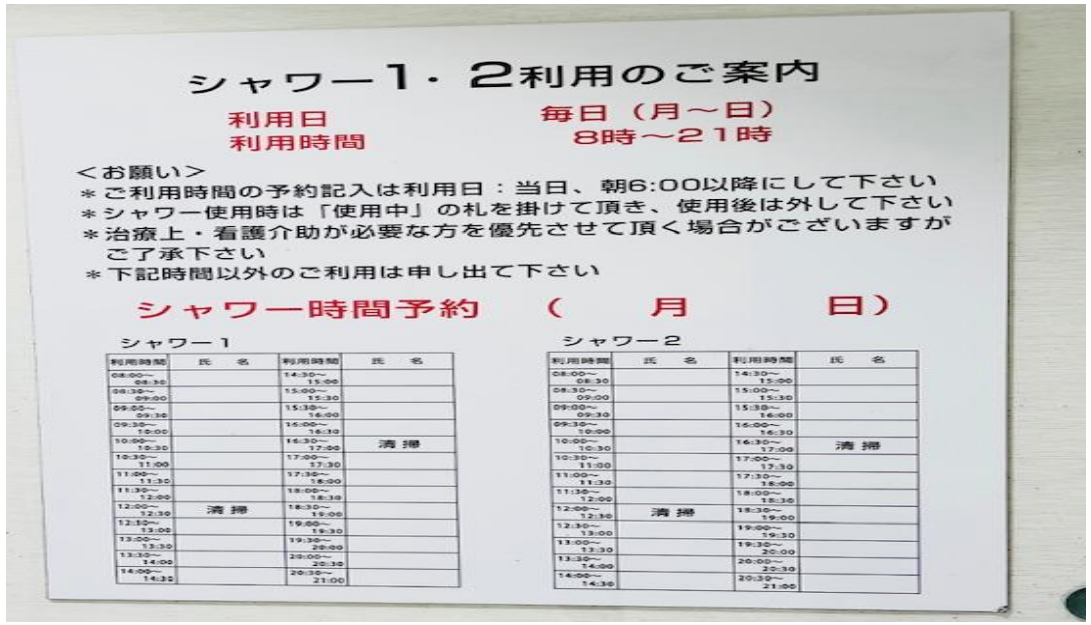

シャワー1・2利用のご案内

利用日　毎日（月～日）
利用時間　8時～21時

＜お願い＞
＊ご利用時間の予約記入は利用日：当日、朝6:00以降にして下さい
＊シャワー使用時は「使用中」の札を掛けて頂き、使用後は外して下さい
＊治療上・看護介助が必要な方を優先させて頂く場合がございますがご了承下さい
＊下記時間以外のご利用は申し出て下さい

シャワー時間予約　（　　月　　日）

シャワー1

利用時間	氏名	利用時間	氏名
08:00～08:30		14:30～15:00	
08:30～09:00		15:00～15:30	
09:00～09:30		15:30～16:00	
09:30～10:00		16:00～16:30	
10:00～10:30		16:30～17:00	清掃
10:30～11:00		17:00～17:30	
11:00～11:30		17:30～18:00	
11:30～12:00		18:00～18:30	
12:00～12:30	清掃	18:30～19:00	
12:30～13:00		19:00～19:30	
13:00～13:30		19:30～20:00	
13:30～14:00		20:00～20:30	
14:00～14:30		20:30～21:00	

シャワー2

利用時間	氏名	利用時間	氏名
08:00～08:30		14:30～15:00	
08:30～09:00		15:00～15:30	
09:00～09:30		15:30～16:00	
09:30～10:00		16:00～16:30	
10:00～10:30		16:30～17:00	清掃
10:30～11:00		17:00～17:30	
11:00～11:30		17:30～18:00	
11:30～12:00		18:00～18:30	
12:00～12:30	清掃	18:30～19:00	
12:30～13:00		19:00～19:30	
13:00～13:30		19:30～20:00	
13:30～14:00		20:00～20:30	
14:00～14:30		20:30～21:00	

<u>シャワー予約について</u>（衛生管理上浴槽はありません）
利用時間：8時～21時（病棟により異なる場合があります）
＊清掃のため12時～12時30分
16時30分～17時は使用できません
1人30分の利用枠です。**<u>当日朝6時以降</u>**にシャワー室前
予約ボードの希望枠にお名前を記入して下さい

パントリーご案内

給湯器

電子レンジ・オーブントースター

・給湯器があり、冷茶・冷水・温茶・湯が出ます
・レンジ・オーブントースターがあります
　　各自でのご利用をお願いします

＊職員による配茶は動けない方のみとなっています
＊給湯器には高さ15cm程度の容器しか入りません

食事について

入院のご案内
6ページ

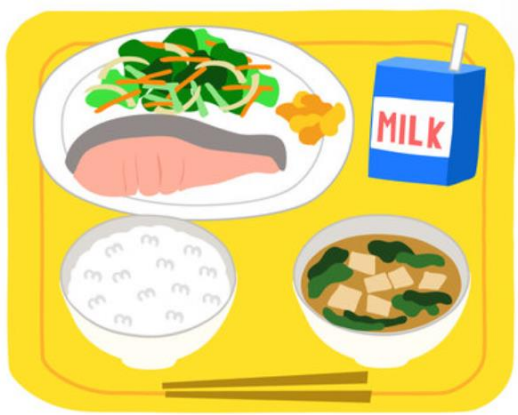

箸・コップなどは各自で準備を
お願いします。食事にはつきません

①配膳は7時・12時頃・18時頃に厨房職員が行います
②下膳はステーション横の下膳車へご自身でお願いします。難しい場合は職員が順番に下膳します
③下膳車が下げられた場合はパントリー内の所定棚へ返却下さい
④食事変更は医師への確認が必要な為、次食に間に合わない場合があります、ご了承下さい

普通食献立

＊選択メニューのお伺い用紙は11月9日（木）昼食時に配布します。

	昼食		夕食	
	献立A	献立B	献立A	献立B
11月13日（月）	チキンカツ	さわらの袖庵焼き	さけの塩焼き	ビーフシチュー
11月14日（火）	カレーライス		さばの塩焼き	ささみの磯辺揚げ
11月15日（水）	豚肉おろしポン酢	サーモンの照り焼き	白身魚の煮付け	蒸し鶏の野菜あんかけ
11月16日（木）	炊き込みご飯・チャンプル		厚揚げのあんかけ	若鶏の照り焼き
11月17日（金）	ほっけの塩焼き	大阪名物串カツ	鶏のみぞれ煮	白身魚のムニエル
11月18日（土）	酢豚	つくねハンバーグ	散らし寿司	
11月19日（日）	赤魚の煮付け	牛肉の甘辛炒め	豚肉のしょうが焼き	ほっけの塩焼き

＊仕入の都合により多少変更になる場合があります。
＊写真はイメージです。

普通食のみ選択メニューがあります

販売機

入院のご案内
７ページ

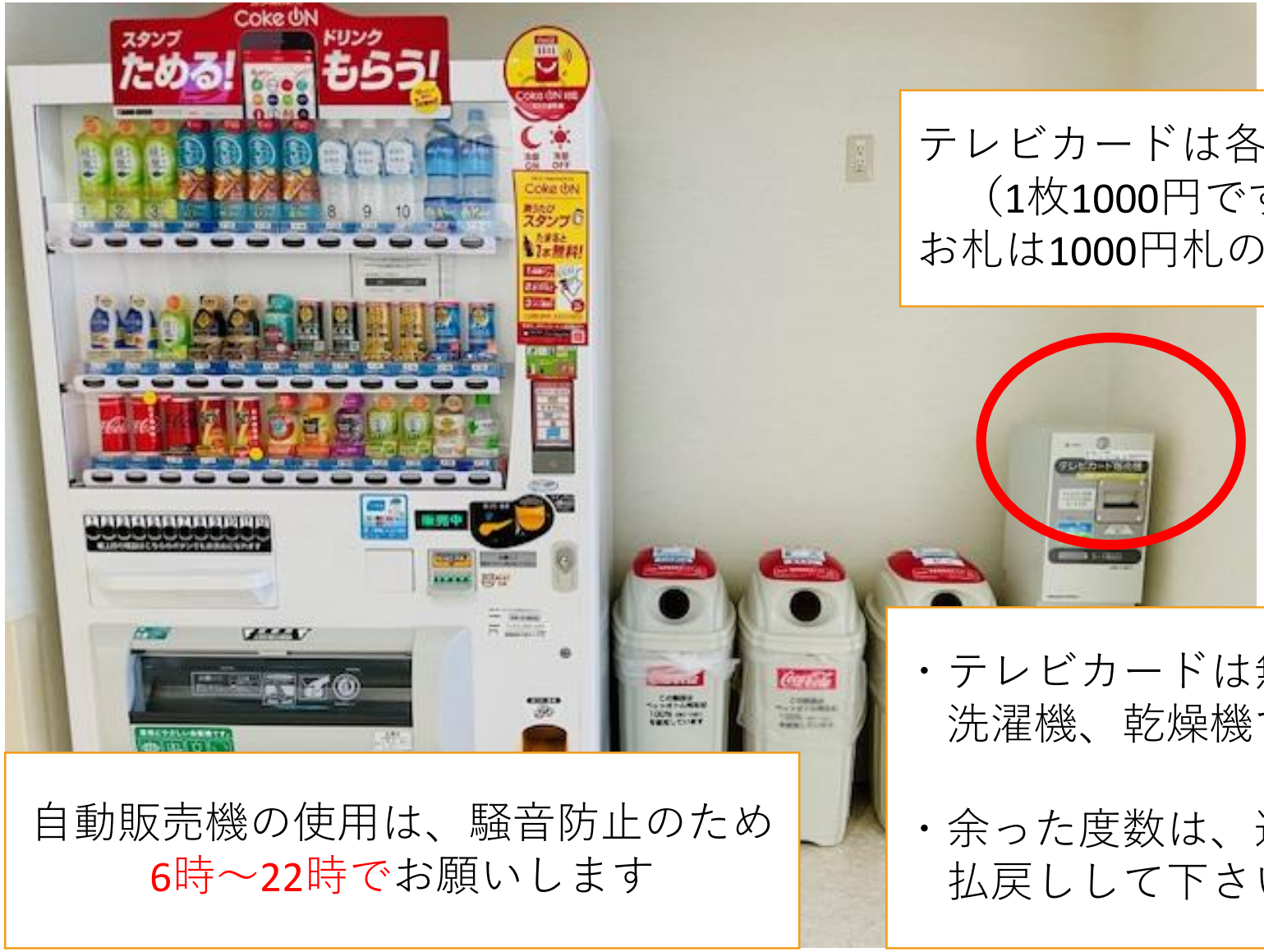

テレビカードは各病棟、自動販売機横で購入できます
（1枚1000円です）
お札は1000円札のみ使用可能です。ご準備下さい

・テレビカードは無料大部屋でのテレビ、保冷庫
洗濯機、乾燥機で使用出来ます

・余った度数は、退院時に１Ｆロビーの精算機で
払戻しして下さい

自動販売機の使用は、騒音防止のため
6時～22時でお願いします

携帯電話・パソコン・テレビの使用

入院のご案内
７・１０・１１ページ

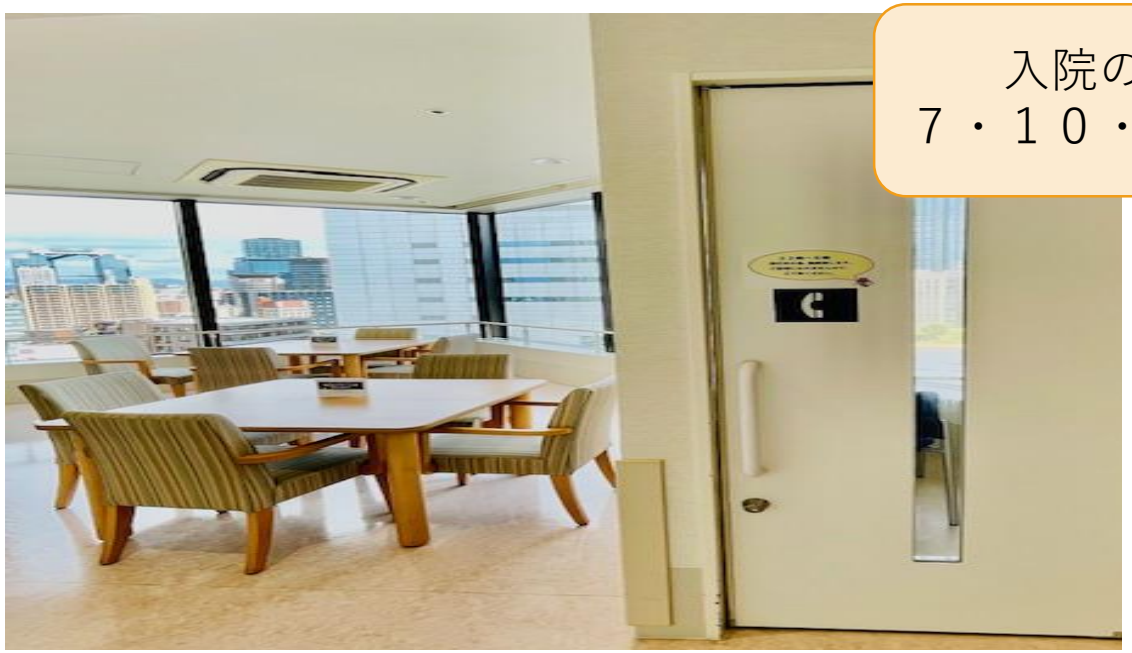

5.入院中に守っていただきたいこと

携帯電話について

使用可能場所および時間帯

通話

場　所	時間帯
1階～3階 待合	外来診療時間中
病棟 東ラウンジ	6時～22時
個室病室	6時～22時
4床室	使用できません
テレフォンブース	6時～22時

メールの送受信

場　所	時間帯
1階～3階 待合	外来診療時間中
病棟 東・西ラウンジ	終　日
個室病室	終　日
4床室	終　日

★使用上の留意事項

- 廊下等で歩行しながら使用しないでください。
- 着信音はマナーモードに設定し、特に4床室ではマナーモードの振動が共鳴しないよう置き場所には充分注意してください。(机・床頭台等の固い場所には置かないでください)
- 大きな声で話さない、混雑時は場所を変える等、周囲への配慮をお願いします。
- 各病棟にテレフォンブースがございますのでご使用ください。

- ご使用の際は次の使用条件を厳守してください。
  - 使用可能場所、使用可能時間帯以外は電源をお切りください。
  - 人工呼吸器を使用している病室や、医療機器を多く使用する重症患者さまの病室では、電源をお切りください。
  - 心臓ペースメーカーは携帯電話が20～30cm以内に近付くと、誤作動する可能性があるため、電源を入れた状態で他の人に近付かないでください。特に、エレベーター内では必ず電源をお切りください。
  - 誤作動を防ぐために、医療機器に近づけないでください。(1m以上離す)
  - ご本人さまの治療上の問題や、他の患者さまへの影響等から、病院職員が使用中止の指示をした場合は、必ずその指示に従ってください。
  - その他使用にあたっては、病院職員の指示に従ってください。

10

【携帯電話】

個室以外での携帯電話での会話は禁止

通話はラウンジ、電話コーナーでのご利用をお願いします
大部屋でのメール送受信は可能ですが、着信音などは控えて下さい

【パソコン】

無料Ｗｉ-Ｆｉのパスワードは床頭台に設置している説明書を参照下さい

【テレビ】

大部屋では必ずイヤホンを使用して下さい

1日のながれ

6時　起床時間

必要な方へ採血や
検温などをします

7 時頃　朝食

8 :30分頃
夜勤の看護師から日勤看護師へ
勤務交代します

9 時頃～

・検温
・治療（点滴・手術）　検査・リハビリなど
・シーツ交換（1回/週）
・ベッド周りの清掃（午後からの場合あり）
・シャワーなど（予約要）

12時頃　昼食

16:30分頃
日勤の看護師から夜勤看護師へ
勤務交代します

18時頃　夕食

22時
消灯時間

＊入院中、他の入院階への出入りはお控え下さい

入院の費用について

入院のご案内
18ページ

8.入院の費用について

入院費の計算は、健康保険法等の定めにより、入室時間にかかわらず、午前0時を起点に入院日数の計算をします。有料個室（病室）についても同様に計算をします。健康保険証の提示がない場合は自費請求となります。また健康保険証等に変更がありましたら、1階入院受付まで、ご提示をしてください。保険適用外のものは実費を頂きます。
なお、自己負担限度額については、別紙「高額医療療養費制度」をご覧ください。

DPC（診断群分類包括評価制度）について

当院はDPC対象病院です。DPCとは、入院される患者さまの病気・病状により、治療内容に応じた診断群に分け、診断群分類（病名）別に1日当りの定額の医療費を基本として、全体の医療費の計算を行なう「包括払い方式」になります。ただし、手術・麻酔・リハビリテーション・放射線治療・処置の一部や食事療養費等はこれまで通り「出来高払い」になります。

入院される場合は次の点にご協力ください

※入院の対象となった病気と直接関係のない診療科の受診については、原則としては退院後、別の期間に受診して頂くことになります。必要な場合は主治医にご相談ください。
ご不明な点がありましたら、主治医または医事課職員にお尋ねください。

DPC包括支払制度による計算方法

入院費用をどの程度準備すれば、とご心配のことがあると思いますが、当院では入院前に概算の提示はしておりません。退院日が決まれば概算が出せます
入院費用は月末締めで次月の10日に請求書が配布されます（入院継続している場合）
限度額適用認定証があれば、制度内の範囲でのお支払いになるので、入院費用が心配な場合は事前に申請を済ませることをお勧めします
★オンラインでの照会に承諾頂くことで、申請することなく限度額の制度の利用が可能です

2024.9作成